



RED MEXICANA

**Ciudades
Educadoras**

MEMORIA DE ACTIVIDADES

Informe de la Coordinación Nacional

2018 - 2023





RED MEXICANA

Ciudades Educadoras

La Red Mexicana de Ciudades Educadoras presenta su Memoria de Actividades, mediante la cual, se muestra la trayectoria de la ciudad de León Guanajuato como Coordinadora de la Red Mexicana de Ciudades Educadoras (REMCE) y las principales acciones de las ciudades mexicanas que forman parte de esta Red.

Agradecemos la colaboración de todos los estados y ciudades de México que nos han apoyado durante estos años y todas las personas que han formado parte de este proyecto como agentes de cambio social, esto hace referencia a la buena disposición de todas las partes para lograr cambios significativos, motivando a seguir con este compromiso desde otro ámbito, ya que, la ciudad de León forma parte del Comité Ejecutivo de Asociación Internacional de Ciudades Educadoras (AICE) para continuar siendo agentes de cambio, con una mirada de convicción, que a través de la Educación no formal se puede cambiar vidas y por lo tanto sociedades justas, empáticas e incluyentes.



Da clic

ÍNDICE



Introducción 



Mensaje de la Ciudad Coordinadora de la REMCE



Organización



Líneas Estratégicas



Plan de Trabajo



ACCIONES DE LA REMCE

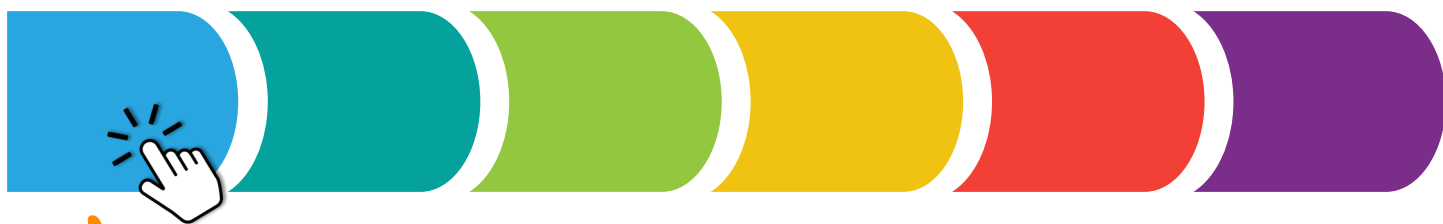

Galería Fotográfica





RED MEXICANA

Ciudades Educadoras

Introducción

La asociación Internacional de Ciudades Educadoras (AICE) es una organización sin ánimo de lucro, creada en 1994, que se constituye como una estructura de colaboración permanente entre gobiernos locales que apuestan por la educación como herramienta de transformación social.

La Red Mexicana de Ciudades Educadoras (REMCE) es coordinada por la Ciudad de León, Guanajuato desde el 2018 bajo la visión de promover nuevas estrategias educativas, bajo un enfoque de trabajo transversal con las 18 ciudades adheridas, para lograr todos nuestros objetivos que construyen a una ciudad educada y educadora desde todos los ámbitos posibles, promoviendo los principios de Carta de Ciudades Educadoras.

Nuestra Misión

REUNIR a representantes políticos y técnicos de las ciudades comprometidas con los principios de la Carta de Ciudades Educadoras para fomentar vínculos de solidaridad e intercambios entre ellas.

IMPULSAR el desarrollo sostenible y armónico. Promover una buena gobernanza en las ciudades asociadas, mediante instrumentos y acciones formativas.

ORGANIZAR encuentros y actividades que sirvan para el intercambio de conocimientos y experiencias sobre las cuestiones de interés para los municipios asociados.

PROMOVER políticas y acciones que promuevan la calidad de vida, la cohesión social, la equidad de género y la igualdad de oportunidades mediante la educación.

ESTABLECER sinergias de colaboración con otras redes de ciudades y organizaciones que favorezcan el posicionamiento internacional sobre la importancia de la educación y de los gobiernos locales en la gobernanza mundial.



Mensaje de la Ciudad Coordinadora de la REMCE

León comenzó a coordinar la Red Mexicana de Ciudades Educadoras (REMCE), en el año de 2018, con el objetivo de impulsar ciudades más humanas, más desarrolladas y que tengan a la Educación como cimiento de la transformación social.

Las ciudades albergan nuestro presente y nuestro futuro, nuestros sueños y anhelos, son el reflejo de la vida de sus habitantes y sobre todo, son los espacios donde se gestan los cambios sustanciales que requiere el país; de ahí la necesidad de su fortalecimiento y de la creación de oportunidades que impulsen políticas educativas en favor de una mejor sociedad.



Estas páginas concentran las principales actividades realizadas a lo largo de estos años y reflejan la dedicación y compromiso de las ciudades que conforman esta red, teniendo muy claro que la educación es la base para la construcción de una sociedad con valores y que a través de ella, podemos lograr cambios significativos en nuestro entorno para que nuestros habitantes puedan vivir mejor.

Sabemos que lo más importante es ir sumando voluntades, y durante la presente gestión, se han adherido a la Red más miembros que tienen los mismos objetivos. En 2018, la conformaban nueve ciudades, cifra que se duplicó en cinco años y ahora las 18 que la integramos, trabajamos de la mano por una educación que trascienda las aulas, y apostamos por el desarrollo de nuestras niñas, niños y jóvenes. Cada día nos esforzamos para lograr intercambios que promovieron la inclusión y participación social en las políticas públicas educativas.

La ciudad de León, dejará de ser Coordinadora de la REMCE, pero permaneceremos en ella con el mismo entusiasmo y dedicación que nos ha caracterizado, y continuaremos participando en el comité ejecutivo de la Red Internacional de Ciudades Educadoras, para impulsar ideas, proyectos y acciones que sumen a fortalecer el tejido social.

Sabíamos que caminando solos podríamos llegar más rápido, pero tuvimos la convicción de que caminando juntos, llegaríamos más lejos, y así lo concretamos. Por eso quiero agradecer a la Asociación Internacional de Ciudades Educadoras (AICE), en coordinación con la Delegación Latinoamericana, la suma de esfuerzos, para que proyectos internacionales, nacionales y locales fueran una realidad.

De igual manera, agradezco a cada una de las ciudades que forman parte de esta Red Mexicana de Ciudades Educadoras, por su responsabilidad y compromiso para presentar soluciones ante los retos de la vida actual y su esfuerzo para construir un país mejor en el que nadie se quede atrás. La unidad y la integridad nos permitirán progresar a pesar de las adversidades y de los retos. Estoy convencida de que solo se puede hacer ciudad poniendo a las personas en el centro de las decisiones, y que para que haya un verdadero desarrollo es preciso colocar al ciudadano en el centro de la acción política y social; la escucha y la participación ciudadana, nos permitirá construir un futuro mejor, porque el futuro lo construimos todos, todos los días.

Alejandra Gutiérrez Campos
Presidenta Municipal

Organización



RED MEXICANA
**Ciudades
Educadoras**



Alejandra Gutiérrez Campos
León, Guanajuato.



Marco Antonio Bonilla Mendoza
Chihuahua, Chihuahua



**Francisco Javier Mendoza
Márquez**
Celaya, Guanajuato.



María Cristina Díaz Salazar
Guadalupe, Nuevo León.



**Mario Alejandro Navarro
Saldaña**
Guanajuato, Guanajuato.



Francisco Martínez Neri
Oaxaca, Oaxaca.



Roxana Lili Campos Miranda
Playa del Carmen,
Quintana Roo.



Roberto García Urbano
Purísima del Rincón,
Guanajuato.



Érik Vladimír Cedillo Hinojosa
Rayón, Edo. de México.



Germán Cervantes Vega
Salvatierra, Guanajuato.



Mirna Citlalli Amaya de Luna
Tlaquepaque, Jalisco.



Roberto Bautista Arellano
Tenango del Valle,
Edo. de México.



**Alfonso Jesús Martínez
Álcazar**
Morelia, Michoacán.



Líneas Estratégicas



Como coordinadores de la Red Mexicana de Ciudades Educadoras y comprometidos en construir un modelo de ciudad educadora a nivel nacional, con innovación, transversalidad y participación ciudadana, se desarrollaron las siguientes líneas estratégicas.

- Contribuir a que todos los municipios del país que son miembros de AICE, cumplan con los principios de la “Carta de Ciudades Educadoras”.
- Promover y fomentar las propuestas de Ciudades Educadoras a otros municipios de México.
- Promover la inclusión y la participación social en las políticas públicas municipales de carácter educativo, así como en los programas y proyectos respectivos.
- Impulsar intercambios sobre asuntos relevantes de aplicación de la Carta de Ciudades Educadoras en México, mediante la organización de Encuentros, Seminarios y Congresos, para la realización de actividades conjuntas.
- Vincular, colaborar y en su caso celebrar convenios, con organismos públicos y privados, nacionales e internacionales, respecto de asuntos de interés y proyectos de intercambio para las ciudades educadoras mexicanas.
- Fortalecer la función educadora del municipio, considerándola como el eje transversal de su gestión.
- Impulsar la consulta y el enriquecimiento del Banco Internacional de Documentos de Ciudades Educadoras (BIDCE) con las aportaciones de las experiencias exitosas y significativas de las ciudades educadoras mexicanas.









Plan de Trabajo

La **REMCE** elabora un plan de trabajo basado en tres líneas estratégicas:

-  **Línea estratégica 1:** Modelo de ciudad.
-  **Línea estratégica 2:** Encuentros y espacios de reflexión.
-  **Línea estratégica 3:** Difusión e información.

Para asegurar el logro de las metas del presente plan de trabajo, se establecieron objetivos y estrategias en conjunto con las ciudades adheridas a la REMCE, se asignaron recursos y responsables para cada actividad en particular, dando seguimiento a través de diferentes procesos:

-  Promover los principios de la carta de Ciudades Educadoras.
-  Integrar las iniciativas y actividades de cada una de las Ciudades pertenecientes a la Red.
-  Contribuir al crecimiento de la Red Mexicana.
-  Fomentar la cooperación y el compromiso de las ciudades.
-  Reconocer la experiencia y los avances logrados en otras ciudades.
-  Experiencias exitosas y significativas de las ciudades educadoras mexicanas.



1. Chihuahua, Chihuahua
2. CDMX, México
3. Colima, Colima
4. Guadalupe, Nuevo León
5. Guanajuato, Guanajuato
6. León, Guanajuato
7. Morelia, Michoacán
8. Oaxaca de Juárez, Oaxaca
9. Solidaridad, Quintana Roo
10. Purísima del Rincón, Guanajuato
11. Salvatierra, Guanajuato
12. San Cristóbal de las Casas, Chiapas
13. San Pedro Tlaquepaque, Jalisco
14. Santa Ana Maya, Michoacán
15. Tenango del Valle, Estado de México
16. Celaya, Guanajuato
17. Rayón, Estado de México

17
CIUDADES
ADHERIDAS



RED MEXICANA

**Ciudades
Educadoras**

2018

Elección de la ciudad de León, Guanajuato como Coordinadora de la Red Mexicana de Ciudades Educadoras.

El 22 de enero del 2018 en reunión celebrada en la Ciudad de México se llevó a cabo la designación por votación unánime de la ciudad de León, Guanajuato como nueva coordinadora de la Red Mexicana de Ciudades Educadoras (REMCE).

La Sra. Marina Canals, Secretaria General de la Asociación Internacional de Ciudades Educadoras tomó protesta al Lic. Jesús Jonathan González Muñoz, Director General de Educación quien acudió en representación del Alcalde Héctor López Santillana.

Puedes consultar aquí el documento de postulación.

Postulación de León para coordinar
la Red Mexicana de
Ciudades Educadoras

Reunión de la mesa directiva

La mesa directiva de la Red Mexicana de Ciudades Educadoras conformada por la ciudad de León en la Coordinación, Morelia en la Secretaría Ejecutiva y Zacatecas en la tesorería realizaron una primera reunión de trabajo para conformar el plan de trabajo para el país.

Premio Ciudades Educadoras al proyecto “ Redes de Mujeres sin violencia”.

La ciudad de León Guanajuato recibió el **Premio Internacional de Ciudades Educadoras** durante el Congreso Internacional celebrado en Cascais, Portugal del 13 al 16 de noviembre. El reconocimiento es a programas que se consideran una buena práctica por su impacto social.

La ciudad mexicana fue la primera de América Latina, en recibir dicha distinción por el programa de Redes de Mujeres sin violencia.

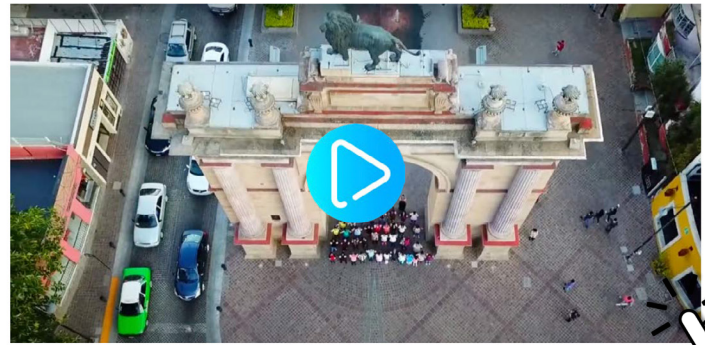

También fueron reconocidas las siguientes ciudades y proyectos:



Gunsan (República de Corea):
“Regeneración del centro urbano de Gunsan”



Setúbal (Portugal):
“Nuestro barrio, nuestra ciudad”

Este año se publicaron los siguiente boletines:

Boletín 1: Seguridad y convivencia



Boletín 2: Participación Ciudadana

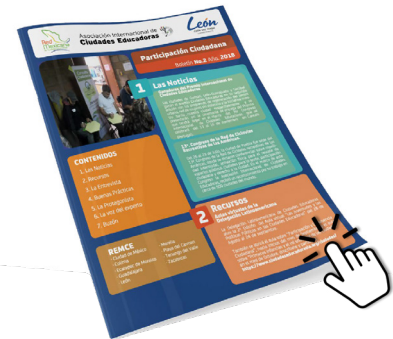

Congreso Nacional de Ciudades Educadoras “ La Ciudad Educadora, creando espacios para la paz”.

La Red Mexicana de Ciudades Educadoras, celebró su Congreso Nacional en la ciudad de León Guanajuato, en el Fórum Cultural Guanajuato bajo el lema ‘La Ciudad Educadora, creando espacios para la paz’.

Durante los dos días, se contó con la presencia de más de 500 asistentes que participaron de conferencias de expertos internacionales, visitas técnicas a proyectos de la ciudad sede.

Revive lo que se vivió en este importante evento:



Participación en IV Congreso RACE.

Se invita a la ciudad de León al IV Congreso de la Red Argentina de Ciudades Educadoras (RACE) , bajo el lema ‘Ciudades y Comunidades Sostenibles’ a presentar uno de sus proyectos destacados: ‘El rol de los parques urbanos frente al cambio climático: Parque Metropolitano León.’



Taller de Introducción a la Ciudad Educadora al municipio de Morelia.

Con el objetivo de acompañar a la ciudad de Morelia en la construcción de su proyecto como Ciudad Educadora se llevó a cabo un taller para los miembros del Ayuntamiento y servidores públicos.



Reunión de la Red Mexicana de Ciudades Educadoras.

En el Centro de Ciencias Explora de la ciudad de León Guanajuato, se reunieron las ciudades de la Red Mexicana para compartir buenas prácticas de gobierno y articular el trabajo.



Taller de Introducción a la Ciudad Educadora al municipio de Salvatierra.

Como nueva Ciudad Educadora, Salvatierra ofreció un taller formativo para más de 30 servidores públicos que trabajarán para hacer realidad los Principios de la Carta dentro de su trabajo como Ayuntamiento.



Taller de Introducción a la Ciudad Educadora al municipio de Chihuahua

La ciudad de Chihuahua recibió un taller para sus funcionarios públicos con la intención de acercarse a los Principios de la Carta de las Ciudades Educadoras para desarrollar su proyecto como ciudad, al incorporarse a esta red.



Durante el 2019 se publicaron los siguientes boletines:

Boletín 3: Rezago Educativo

Boletín 4.: Desarrollo Sostenible



Visita técnica: Proyecto Pilares Ciudad de México

Las visitas técnicas tienen el objetivo de acercar a las ciudades a buenas prácticas de gobierno. En esta ocasión, participaron 20 funcionarios públicos para conocer el proyecto Pilares (Puntos de innovación, libertad, arte, educación y saberes) de la Ciudad de México, proyecto que fue premiado por el CIPDH-UNESCO con el premio a la inclusión en el 2020.



Ciudades asistentes

Purísima del Rincón

Morelia

Chihuahua

León

Tenango del Valle

Ciudad de México

Taller de Introducción a la Ciudad Educadora a funcionarios de Purísima del Rincón

La incorporación a la Asociación de Ciudades Educadoras representa el inicio de un caminar hacia la construcción de una agenda educativa desde la ciudad y que esta agenda involucre a todos los actores del municipio, para ello es indispensable contar con un punto de partida en el cual los principales actores de la ciudad conozcan el camino que se está iniciando.

Es por ello que llevamos a cabo este taller dirigido a funcionarios de la administración pública municipal de Purísima del Rincón que contó con la participación del Presidente Municipal, Antonio Padilla Gómez y donde se sentaron las bases para esta iniciativa de la ciudad.

PURÍSIMA DEL RINCÓN IMPLEMENTARÁ INICIATIVA CIUDAD EDUCADORA
Publicado por Rolando Martínez | 26 febrero, 2020 | Principal, Purísima | 0

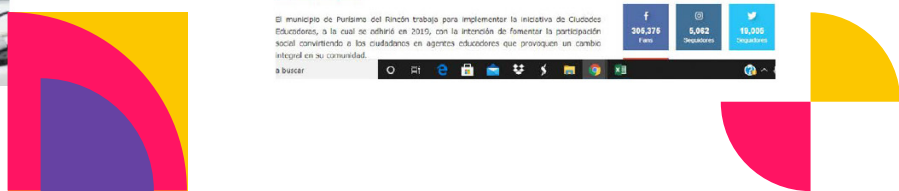
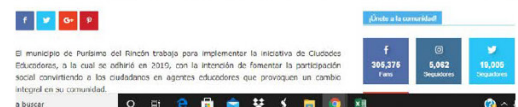

Firma de convenio CIPDH- UNESCO " Taller de formación para servidores públicos de ciudades miembro de la REMCE".

El convenio firmado con el Centro Internacional para la Promoción de los Derechos Humanos tuvo como objetivo el ofrecer un espacio de formación a servidores públicos para aplicar el enfoque de Derechos Humanos en la política pública de las ciudades miembro de la Red Mexicana de Ciudades Educadoras.

En el acto protocolario de formalización de la colaboración se contó con la presencia del Alcalde de la ciudad Lic. Héctor López Santillana, la Sra. Patricia Tappatá Directora del Centro Internacional para la Promoción de los Derechos Humanos, la Sra. Marina Canals Secretaria Ejecutiva de la AICE y el Sr. Frédéric Vacherón, representante de la oficina de la UNESCO en México,



Consulta REMCE para continuidad de la coordinación frente al escenario de pandemia.

La ciudad de León recibió la encomienda de coordinar la Red Mexicana de Ciudades Educadoras del 2018 al 2020.

Debido a la situación mundial de pandemia por COVID 19 no fue posible el llevar a cabo la Asamblea de elecciones para que una nueva ciudad pudiera hacerse cargo de este rol, por lo que por solicitud de la Asociación Internacional y la Delegación Latinoamericana de Ciudades Educadoras, se consultó a las ciudades miembro a través de un formulario sobre temas de interés para ellas, así como la posibilidad de realizar una Asamblea virtual o presencial.

Se contó con la participación de todas las ciudades, a través de un 66.7% de representantes técnicos y 33.3% de representantes políticos, optando por prolongar el periodo de la ciudad de León hasta que fuera posible realizar la asamblea de manera presencial.

Webinar Ciudades Educadoras; Gobernanza y Covid 19

Para la Red Mexicana de Ciudades Educadoras, es importante generar espacios de formación e intercambio que nos permitan responder de la mejor manera posible a los retos que la realidad nos presenta. personas.

Frente a la pandemia generada a nivel el objetivo del encuentro fue acercar a las ciudades de la Red Mexicana al concepto de gobernanza aplicado a la nueva normalidad que tendrá que construirse a partir del COVID 19. Se contó con la participación del Dr. Joaquim Brugué. El espacio logró un alcance de cerca de 1000 personas de todo el país.

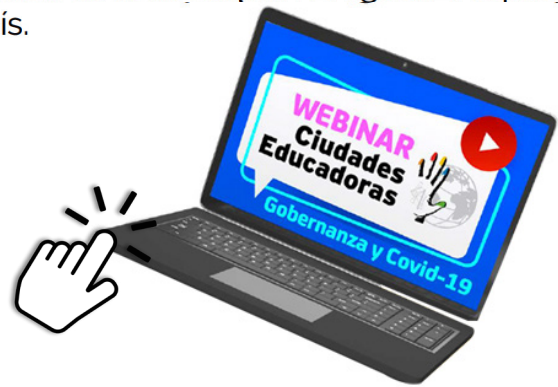

Encuentro Virtual Internacional de Jefas de Gobierno Locales: "Camino a la Nueva Normalidad"

Participaron las alcaldesas de Avilés (ES), Cañada de Gómez (AR), Playa del Carmen (Mx) y Salvatierra (Mx) se reunieron para dialogar sobre cómo afrontan las consecuencias de la crisis socio-sanitaria generada por la pandemia y compartir los aprendizajes y dificultades. Además estuvieron presentes Marina Canals Ramoneda (Secretaria General Ciudades Educadoras) y Laura Alfonso (Directora de la Delegación para América Latina de Ciudades Educadoras).

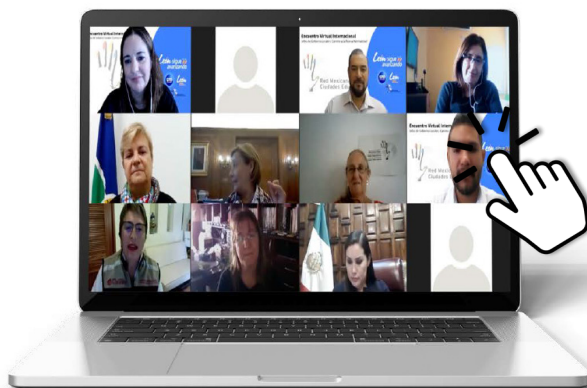



Inicio del Taller "Taller de Formación en Derechos Humanos con CIPDH-UNESCO"

El taller tuvo la participación de 40 funcionarios públicos de 12 ciudades, además de contar con dos participantes de la Delegación Latinoamericana de Ciudades Educadoras. Se contó con docentes de reconocida trayectoria, tanto de Argentina como de México.

La modalidad fue virtual, con trabajo alrededor de tres ejes temáticos: **1. Panorama de la situación de los Derechos Humanos en América Latina y en México** **2. Los Derechos Sociales, Económicos, Culturales y Ambientales** **3. Aplicación del enfoque de Derechos Humanos en una política local.**



Ceremonia de clausura y entrega de certificados del "Taller de Formación en Derechos Humanos" CIPDH UNESCO-REMCE

En una ceremonia virtual transmitida en vivo a través de las redes sociales de la Dirección General de Educación, se reconoció el esfuerzo de los 38 participantes del Taller. Se entregaron constancias por haber culminado de manera exitosa el proceso a 29 servidores públicos de las 12 ciudades que formaron parte.



Chihuahua finalista en los Premios Ciudades Educadoras.

La ciudad de Chihuahua resulta finalista de la Tercera edición del Premio Ciudades Educadoras, con el proyecto "Murales Comunitarios hacia la transformación social".



Taller virtual: Introducción a la Nueva Carta de Ciudades Educadoras.

La coordinación de la Red Mexicana ofreció un taller para conocer y apropiarse de los últimos cambios que se dieron a la Carta de Ciudades Educadoras a partir de la revisión por su 30 aniversario. Se contó con la presencia de la Directora de la Delegación Latinoamericana de Ciudades Educadoras, quien dirigió un mensaje a los participantes.

Más de 25 servidores públicos de 8 ciudades distintas, pudieron intercambiar reflexiones y puntos de vista sobre los Principios de la Carta y el trabajo que se lleva a cabo en los municipios.

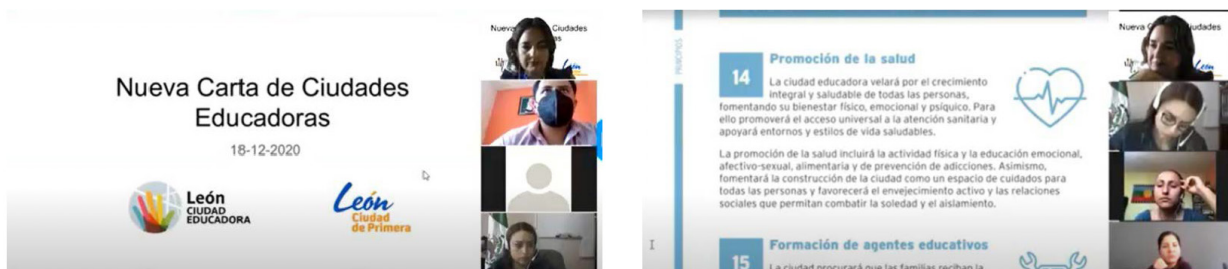

Durante la gestión 2018-2021 se incorporaron a la Red Mexicana de Ciudades Educadoras, los municipios de:

Chihuahua

Salvatierra

Santa Ana Maya

Purísima del Rincón

Participación en espacios de Formación de la Delegación Latinoamericana



Incorporación de nuevas ciudades a la REMCE durante el 2022

Durante el 2022 se logró incorporar a la Red Mexicana de Ciudades Educadoras, 5 ciudades más, en las siguientes fechas: Oaxaca, San Cristóbal de las Casas, Guanajuato, Guanajuato, Tlaquepaque, Guadalupe, Nuevo León. Desde entonces la coordinación realiza un arduo trabajo con todas las ciudades adheridas a la Red, brindando en todo momento acompañamiento, asesoramiento, talleres de inducción a quienes lo requieren, se está muy al pendiente de sus necesidades para continuar haciendo sinergias con los gobiernos y seguir construyendo ciudades cada vez más consolidadas en acciones que fomentan la educación en todas sus formas.



Guanajuato, Guanajuato



Oaxaca, Oaxaca

La Coordinación de la Red Mexicana de Ciudades Educadoras dio acompañamiento al Municipio de Oaxaca en su presentación como nueva Ciudad Educadora, impartiendo un taller de inducción para el trabajo que desempeñarán como parte de esta Asociación.



Guadalupe, Nuevo León

El Director de Educación Municipal, impartió el taller de inducción a la Red Mexicana de Ciudades Educadoras al Municipio de Guadalupe, Nuevo León.

La finalidad es que estas nuevas ciudades tengan el acercamiento a la Carta de Ciudades Educadoras, así como a la Guía Metodológica con el objetivo de que la ciudad pueda establecer los mecanismos para avanzar en la apropiación de su proyecto como Ciudad Educadora y trabajar juntos en beneficio de nuestra sociedad.



Plan Estratégico del Comité Ejecutivo.

Durante la pasada sesión ordinaria de la Asamblea General de la Asociación Internacional de Ciudades Educadoras, celebrada en la ciudad de Andong el pasado 26 de octubre del 2022, se aprobó la incorporación de la ciudad de León como parte del Comité Ejecutivo.

El formar parte del órgano directivo permitirá a la ciudad, desempeñar un papel relevante a nivel internacional para continuar fortaleciendo el papel de la educación como eje transformador en las ciudades.

a la ciudad, desempeñar un papel relevante a nivel internacional para continuar fortaleciendo la educación como eje transformador en las ciudades.

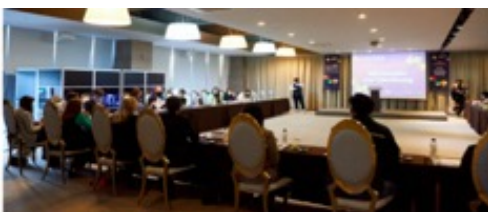

Renovación del Comité Ejecutivo

¡Damos la bienvenida a los nuevos miembros del órgano directivo de la AICE!

04/11/2022 Asamblea Comité Congreso

En el marco de la Asamblea General Ordinaria de la entidad se ha procedido a la renovación del Comité Ejecutivo de la AICE, que queda compuesto por las ciudades de:

- Bruselas
- Cascais
- Changwon
- Granollers
- Katowice
- León
- Lisboa
- Rosario
- Sevilla
- Tampere.

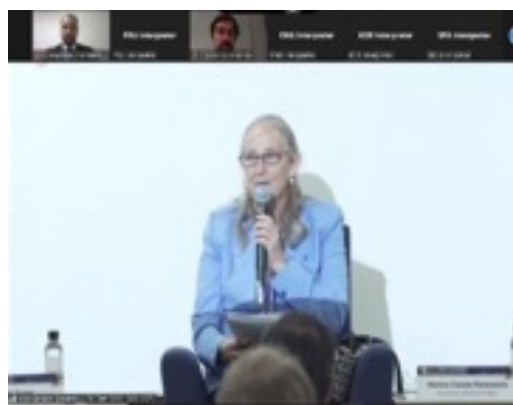

Asamblea Ordinaria de la Asociación Internacional de Ciudades Educadoras y del Comité Ejecutivo en Sevilla España.

Se tuvo la participación en La Asamblea Ordinaria de la Asociación Internacional de Ciudades Educadoras y del Comité Ejecutivo, se celebró los días 22 y 23 de marzo en Sevilla, España. Donde se revisó y aprobó la memoria económica y de actividades del 2022, se reconoció el Plan de Acción 2023, y se eligió el lema para el próximo Día Internacional de la Ciudad Educadora (30 de noviembre). En esta ocasión, la celebración se realizará bajo el slogan "La cultura, fuente de creación y aprendizajes en la Ciudad Educadora".

Así como recibir la invitación a participar en el Congreso Internacional de Ciudades Educadoras 2024, que se llevará a cabo en la ciudad de Curitiba, Brasil. bajo el lema "Sostenibilidad, innovación e inclusión en la ciudad educadora: transformando el presente".



Adhesión de la ciudad de Celaya y Rayón, Estado de México

Adhesión a la Red Mexicana de Ciudades Educadoras de México de las ciudades de Celaya, Gto. y el Municipio de Rayón, Edo. de México.

Se llevó a cabo la capacitación a la Ciudad de Salvatierra de forma virtual y Celaya, de forma presencial, que se integran a la Red de Ciudades Educadoras (REMCE). En dicha capacitación se reunió a todos los directores y enlaces de la Administración del Municipio.



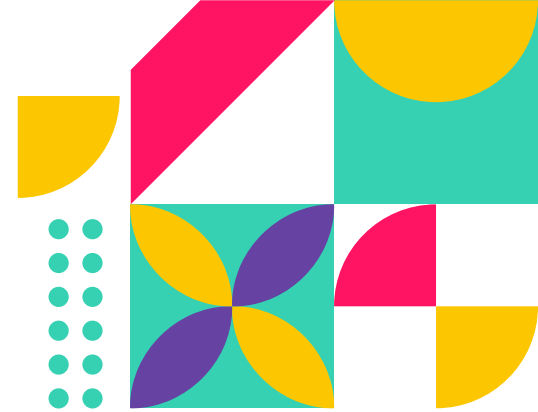
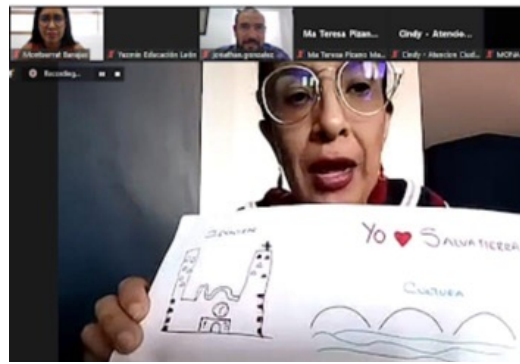

Cursos de Aula Virtual de la Delegación:

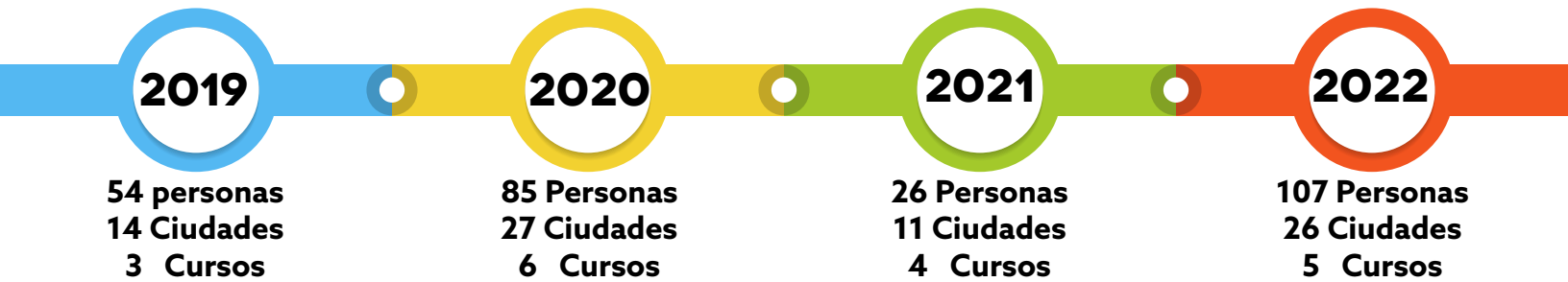

Banco de la Delegación para América Latina:



Banco Internacional de Ciudades Educadoras:



Jornada de dialogo con el tema “El papel de las Ciudades Educadoras”.

La ciudad de León, participó en “La jornada de diálogo acerca del papel de las Ciudades Educadoras como espacios de paz y de oportunidades”, con la participación de la Presidenta Municipal Alejandra Gutiérrez quien destacó, que es a través de la educación como se pueden generar cambios positivos en las ciudades.

En este encuentro se contó con la participación de: Ana González Rodríguez, alcaldesa de Gijón, España; Alba Barnusell i Ortuño, alcaldesa de Granollers, España y María Silvia Bacila, Secretaria Municipal de Educación de Curitiba, Brasil.



Diálogos educadores:

Año 2020: Desafíos frente al COVID-19,
“La mirada de alcaldes en América Latina” (expuso la ciudad de León).

Año 2023: Políticas públicas de género
(expuso la ciudad Purísima del Rincón)

Cyber c@fé de aprendizajes de las Redes Temáticas de la Delegación:

Año 2020: Primer ciclo: El deporte como herramienta de inclusión social
(expuso la ciudad de Morelia) y Educación y conciencia ambiental (expuso
Ciudad de México)

Segundo ciclo: Nuevas modalidades y experiencias pedagógicas virtuales
alternativas en la pandemia (expusieron las ciudades de León y Tenango)

XV Encuentro de Ciudades Educadoras de México

SEDE SOLIDARIDAD, Q.R., 20, 21 y 22 SEPTIEMBRE 2023

Se organiza el **XV Encuentro de Ciudades Educadoras de México**, de la mano de la ciudad de Solidaridad, Q.R, como anfitrión de este magno evento que se llevará a cabo del 20 al 22 de septiembre.

El cual tiene como finalidad reunir a las ciudades adheridas a la **REMCE** y la Delegación de América Latina, en el evento se tendrá un espacio de exposición donde las ciudades compartirán experiencias bajo el eje temático **“La sostenibilidad en las Ciudades Educadoras”**.



1. Estilos de vida sostenibles.



2. Economía sostenible.



3. Sostenibilidad social.



Además de una conferencia magistral y visitas de estudio en la ciudad de Solidaridad de las cuales podremos aprender y poner en práctica en nuestras ciudades.

En este **XV Encuentro de Ciudades Educadoras de México**, la ciudad de León pasará la estafeta de la coordinación de la **REMCE**, las ciudades candidatas presentarán su postulación y se votará por la nueva ciudad que coordinará la **Red Mexicana de Ciudades Educadoras**.



La ciudad de León, dejará de ser Coordinadora de la **REMCE**, sin embargo, la ciudad de León representa a México en el **Comité Ejecutivo de la Asociación Internacional de Ciudades Educadoras**, que contribuye proponer, generar e implementa acciones a beneficio de nuestras familias, entornos educativos formales y no formales, comunidades, medio ambiente y las distintas dinámicas sociales que permiten el desarrollo, innovación para fortalecer el tejido social.

La **REMCE** ha tenido crecimiento y posicionamiento importante, pues ha duplicado la presencia de ciudades educadoras en México, consolidando con hechos y acciones que suman a la red educadora, donde más ciudades se encuentran en proceso de adhesión.

Seguiremos trabajando de manera colaborativa propiciando proyectos y espacios educadores a beneficio de nuestras ciudades y con el firme convencimiento de continuar siendo un agente de cambio y una ciudad educadora.

Consulta más Información de la REMCE

Seguimiento a la plataforma digital de la REMCE
<http://www.edcities.org/remce> y redes sociales.



ASOCIACIÓN INTERNACIONAL DE
Ciudades Educadoras



Micro sitio ciudades educadoras de México
<https://leonciudadeducadora.leon.gob.mx/>



León
Ciudad
Educadora

“La ciudad educadora renueva permanentemente su compromiso con la forma de sus habitantes a lo largo de la vida en los más diversos aspectos”



**Video Agradecimiento
Jonathan González Muñoz**

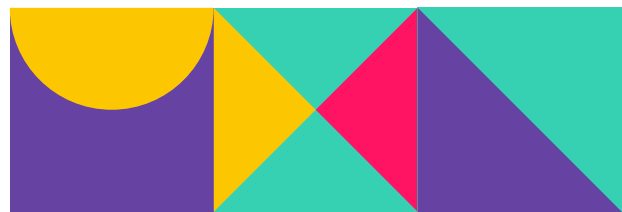



JORNADA DE DIÁLOGO ACERCA DEL PAPEL DE LAS "CIUDADES EDUCADORAS"



ASAMBLEA GENERAL EN SEVILLA

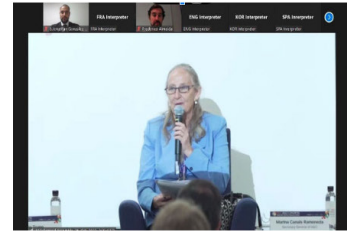

JUNTAS DE COMITÉ INTERNACIONAL



DÍA INTERNACIONAL DE LA CIUDADES EDUCADORAS 2022

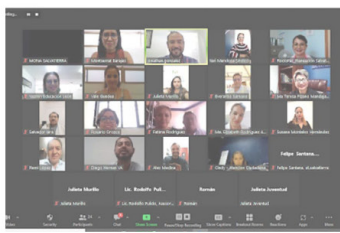

ENCUENTROS VIRTUALES REMCE



CONVENIO UNESCO



DÍA INTERNACIONAL DE LA CIUDADES EDUCADORAS 2019



CAPACITACIÓN INTRODUCCIÓN A CIUDADES EDUCADORAS



23ª REUNIÓN DE CIUDADES EDUCADORAS



27ª REUNIÓN DE CIUDADES EDUCADORAS



ENCUENTRO DE CIUDADES EDUCADORAS 2020



NOMBRAMIENTO DE PROMOTORES CIUDADANOS 2017



30 DE NOVIEMBRE 2018



DÍA INTERNACIONAL DE LA CIUDAD EDUCADORA 2021

