



PROYECTO EDUCATIVO

2 0 2 4 - 2 0 2 6

DEL CONSEJO MUNICIPAL DE PARTICIPACIÓN ESCOLAR EN LA EDUCACIÓN **COMUPAEE**



ÍNDICE

PRESENTACIÓN	3
Organización del Consejo Municipal de Participación Escolar en la Educación	3
Proyecto educativo 2024-2026	3
CIUDAD EDUCADORA	4
Fortaleciendo a León como Ciudad Educadora.....	4
Propiciando Agentes de Cambio.....	4
Compromiso con la Ciudad	4
COMUNIDAD EDUCATIVA SALUDABLE	6
Entornos Seguros	6
Promoción de la Salud Socioemocional	6
EDUCACIÓN FORMAL	7
Fomento al Desarrollo Humano	7
Fortalecimiento a la Infraestructura Educativa	7
INNOVACIÓN EDUCATIVA	8
Prácticas Innovadoras en el Campo Educativo	8
Enseñanza en la Era de la Digitalización	9
CIERRE GENERAL DEL PROYECTO EDUCATIVO 2024-2026	10
INTEGRANTES	11

PRESENTACIÓN

El Consejo Municipal de Participación Escolar en la Educación del Municipio de León, Guanajuato, es la instancia representativa de la comunidad educativa y la sociedad que tiene como propósito apoyar en las actividades de maestros y alumnos estableciendo una vinculación estrecha entre las escuelas y el desarrollo del Municipio, con la finalidad de alcanzar la calidad educativa.

El COMUPAEE tiene por objeto promover la planeación, colaboración, apoyo, gestoría e información entre la participación de la ciudadanía con los planteles educativos del Municipio y las dependencias involucradas en este sector.



Este Consejo está integrado por diferentes actores interesados en la educación en su más amplio sentido, con acciones formales y no formales que contribuyen a los procesos permanentes de educación ciudadana para el desarrollo integral de las personas.

El Consejo Municipal de Participación Escolar en la Educación (COMUPAEE) 2024-2026 tomó protesta el 20 de marzo del 2024.

ORGANIZACIÓN DEL CONSEJO MUNICIPAL DE PARTICIPACIÓN ESCOLAR EN LA EDUCACIÓN

De conformidad con el artículo 27 del Reglamento del Consejo Municipal de Participación Escolar en la Educación para el Municipio de León, el Consejo organiza su trabajo a través de mesas temáticas integradas por sus propios miembros, con el propósito de impulsar y dar seguimiento a las acciones necesarias para el cumplimiento de sus atribuciones. Estas mesas constituyen espacios de coordinación y colaboración que permiten la planeación, ejecución y evaluación de estrategias orientadas al fortalecimiento de la educación en el municipio, informando oportunamente al Presidente y al Secretario Técnico sobre los acuerdos y resultados alcanzados mediante las actas correspondientes.

PROYECTO EDUCATIVO 2024 - 2026

El **Proyecto Educativo 2024-2026** tuvo como propósito fortalecer la calidad educativa en el municipio de León mediante la participación y colaboración de la comunidad educativa, la sociedad civil y el gobierno. A través de acciones estratégicas orientadas a la generación de entornos seguros, comunidades saludables, innovación educativa y fortalecimiento de la educación formal, se buscó favorecer el desarrollo integral de niñas, niños y adolescentes, contribuyendo a una educación más inclusiva, equitativa y de calidad.

El presente documento tiene como finalidad dar a conocer las metas y resultados alcanzados por las mesas de trabajo que integraron el Proyecto Educativo 2024-2026, mostrando el seguimiento y cumplimiento de las acciones comprometidas durante el periodo de gestión. Los resultados obtenidos reflejan el esfuerzo coordinado de las instituciones y organismos participantes, destacando el cumplimiento de la totalidad de las metas establecidas, lo que evidencia el compromiso y la corresponsabilidad de los distintos actores involucrados en la construcción de mejores oportunidades educativas para la población del municipio de León.

MESA: CIUDAD EDUCADORA

Objetivo:

Consolidar al Municipio de León como una Ciudad Educadora que trascienda los límites de las instituciones escolares, promoviendo espacios de aprendizaje en todos los ámbitos de la vida cotidiana. Se busca que las y los habitantes tengan la oportunidad de aprender de la ciudad, en la ciudad y para la ciudad, favoreciendo la formación, promoción y desarrollo integral de las personas de todas las edades.

A) Línea de Trabajo: Fortaleciendo a León como Ciudad Educadora

Meta	Actividad
5 actividades	Relacionadas con la Asociación Internacional de Ciudad Educadora y la Red Mexicana de Ciudades Educadoras (REMCE).
5 talleres	De sensibilización de los principios de la Ciudad Educadora a estudiantes y docentes de todos los niveles educativos, así como a padres y madres de familia.
2 experiencias	Exitosas y significativas del Municipio de León en el Banco de la Asociación Internacional de Ciudades Educadoras (AICE).
1 evento	De reconocimiento a las dependencias que tuvieron experiencias en el Banco de la AICE.

B) Línea de Trabajo: Propiciando Agentes de Cambio

Meta	Actividad
3 talleres	De arte implementados con adultos mayores en Bibliotecas Públicas Municipales.
3 programas	Que fomentaron el hábito de la lectura en niñas, niños y adolescentes.
2 actividades	Desarrolladas en campus Educativo Itinerante en espacios públicos Municipales como parte de la educación inclusiva a lo largo de la vida.
2 consejos	Conformados de niñas y niños para fomentar la participación ciudadana.
1 red de jóvenes	Se creó una red de jóvenes líderes mentores para la formación de agentes educativos que promocionen los principios de la "Carta de Ciudad Educadora".
2 actividades	Que impulsaron la inclusión y fortalecieron la participación de la Comunidad Educativa.

C) Línea de Trabajo: Compromiso con la Ciudad

Meta	Actividad
1 programa	De hábitos sostenibles y cuidado al medio ambiente en instituciones educativas de nivel básico.
280 rutas culturales	Implementadas, lo que fomentó el sentido de pertenencia e identidad de la ciudadanía Leonesa.

Galería Fotográfica

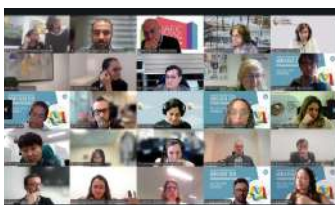

Las acciones desarrolladas por la **Mesa de Ciudad Educadora** durante el periodo fortalecieron la visión de León como un territorio que educa más allá de las aulas, promoviendo la participación ciudadana, la inclusión, la cultura, el aprendizaje a lo largo de la vida y el sentido de pertenencia. A través de la colaboración entre instituciones, dependencias y ciudadanía, se impulsaron iniciativas que favorecieron la formación integral de las personas y consolidaron el compromiso del Municipio con los principios de la Ciudad Educadora, contribuyendo a la construcción de una sociedad más participativa, solidaria y consciente de su papel en el desarrollo comunitario.

MESA: COMUNIDAD EDUCATIVA SALUDABLE

Objetivo:

Fortalecer estrategias integrales que promuevan la salud física, emocional y social de las comunidades educativas y sus entornos, impulsando una cultura de bienestar, autocuidado y estilos de vida saludables, que contribuyan al desarrollo integral de la población del Municipio de León.

A) Línea de Trabajo: Entornos Seguros

Meta	Actividad
2 decálogos	Difundidos de seguridad y prevención emocional y física.
10 escuelas	Participantes en actividades deportivas y culturales.
1 taller	Que fortaleció las habilidades socioemocionales de madres y padres de familia.
1 plática	Implementada para la correcta alimentación dirigida a madres y padres de familia.

B) Línea de Trabajo: Promoción de la Salud Socioemocional

Meta	Actividad
1 capacitación	Brindada a docentes en habilidades para la resolución de conflictos.
150 escuelas promotoras de paz	Participantes de nivel básico que implementaron el programa de promotores de paz.

Galería Fotográfica



La Mesa de **Comunidad Educativa Saludable** impulsó acciones orientadas al fortalecimiento del bienestar físico, emocional y social de las comunidades educativas del municipio. Mediante estrategias de prevención, promoción de la paz, desarrollo socioemocional y fomento de hábitos saludables, se generaron entornos más seguros y favorables para el aprendizaje. Los resultados obtenidos reflejan el compromiso de las instituciones participantes por contribuir al desarrollo integral de niñas, niños, adolescentes y sus familias, fortaleciendo una cultura de autocuidado, convivencia armónica y bienestar colectivo.

MESA: EDUCACIÓN FORMAL

Objetivo:

Contribuir al fortalecimiento de la educación formal escolarizada mediante la implementación de acciones y estrategias que favorezcan la calidad educativa, la permanencia escolar y el desarrollo de competencias para la vida, en beneficio de las y los estudiantes del municipio de León.

A) Línea de Trabajo: Fomento al Desarrollo Humano

Meta	Actividad
10 mil estudiantes	De nivel básico participantes del programa de apoyos que benefició la economía de las familias e impactó en su formación académica.
500 personas atendidas	Para disminuir el rezago educativo de nivel medio superior a través de un programa con modalidad flexible.
17 mil 947 estudiantes	Participantes en el programa de becas que reconoció y apoyó en la formación y desempeño de las y los estudiantes de todos los niveles educativos.
2 eventos	De orientación vocacional que facilitó la toma de decisiones de nuestros estudiantes de último grado de secundaria y nivel medio superior.

B) Línea de Trabajo: Fortalecimiento a la Infraestructura Educativa

Meta	Actividad
11 escuelas	Dignificadas en su infraestructura educativa desde una óptica en la mejora de seguridad para la comunidad educativa.
1 mil 150 apoyos	Otorgados que fortalecieron los procesos de aprendizaje a través de materiales a estudiantes de escuelas públicas.

Galería Fotográfica





Las acciones implementadas por la **Mesa de Educación Formal** permitieron ampliar las oportunidades educativas y fortalecer las condiciones para la permanencia y el éxito escolar de las y los estudiantes del municipio de León. A través de programas de apoyo educativo, becas, orientación vocacional, atención al rezago educativo y mejora de la infraestructura escolar, se contribuyó al desarrollo académico y personal de miles de estudiantes. Estos esfuerzos reflejan el compromiso de las instituciones participantes con una educación más equitativa, accesible y de calidad para todas y todos.

MESA: INNOVACIÓN EDUCATIVA

Objetivo:

Promover la incorporación de herramientas tecnológicas y metodologías innovadoras en los procesos educativos, fomentando la creatividad, el pensamiento crítico y el desarrollo de competencias pertinentes a los retos y oportunidades del contexto tecnológico actual.

A) Línea de Trabajo: Prácticas Innovadoras en el Campo Educativo

Meta	Actividad
1 foro	Donde se promovieron espacios en el que las y los docentes conozcan nuevas formas de enseñanza con el objetivo de replicarlo.
1 foro	Dirigido a la Comunidad Educativa que fomenta el intercambio de experiencias sobre buenas prácticas en la educación.

B) Línea de Trabajo: Enseñanza en la Era de la Digitalización

Meta	Actividad
80 talleres	Implementados para la familiarización de herramientas tecnológicas en escuelas de nivel básico dentro del Municipio.
1 torneo	De robótica en el campo escolar.
3 capacitaciones	Implementadas a docentes de nivel básico en metodología STEAM.
30 talleres	De alfabetización digital en Bibliotecas Públicas Municipales para personas de la tercera edad.

Galería Fotográfica

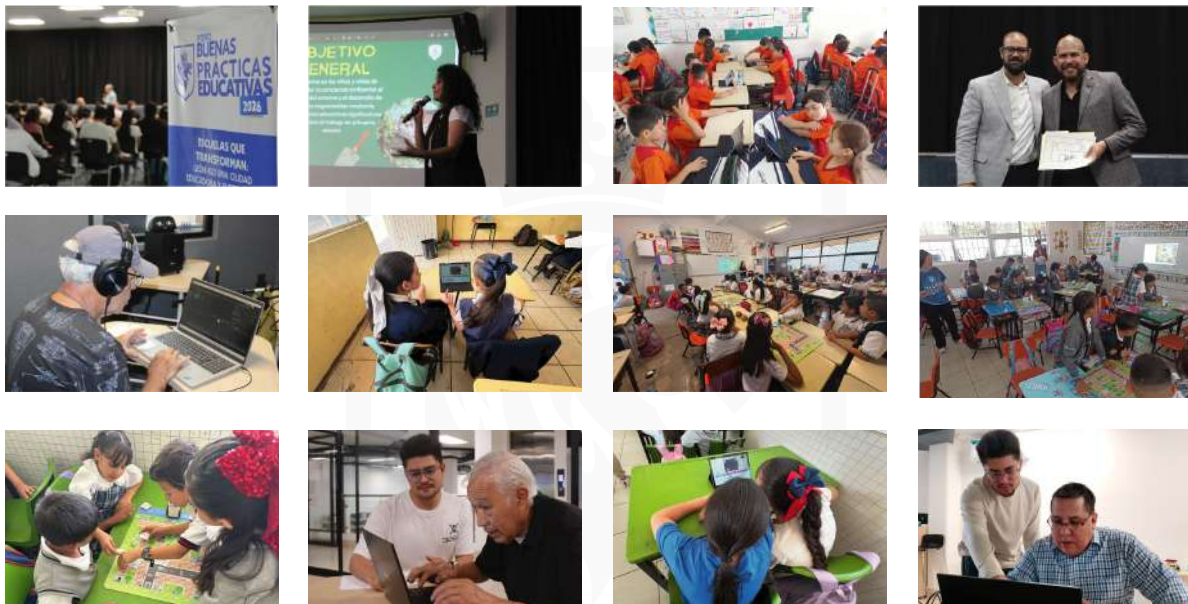

La **Mesa de Innovación Educativa** promueve el desarrollo de competencias acordes con los desafíos del contexto actual mediante la incorporación de herramientas tecnológicas, metodologías innovadoras y espacios de intercambio de experiencias educativas. Las acciones realizadas favorecieron la creatividad, el pensamiento crítico y la alfabetización digital de estudiantes, docentes y ciudadanía en general. Con ello, se fortalecieron las capacidades de la comunidad educativa para aprovechar las oportunidades que ofrece la transformación digital y construir entornos de aprendizaje más dinámicos e innovadores.

CIERRE GENERAL DEL PROYECTO EDUCATIVO 2024-2026

El Proyecto Educativo 2024-2026 del Consejo Municipal de Participación Escolar en la Educación de León representa el esfuerzo conjunto de autoridades, instituciones educativas, organismos de la sociedad civil y ciudadanía comprometida con el fortalecimiento de la Educación en el Municipio. A través de las mesas de trabajo de Ciudad Educadora, Comunidad Educativa Saludable, Educación Formal e Innovación Educativa, se impulsaron acciones que contribuyeron al desarrollo integral de niñas, niños, adolescentes y personas de todas las edades, promoviendo entornos de aprendizaje más inclusivos, seguros, saludables e innovadores.

Los resultados alcanzados reflejan la importancia de la participación corresponsable y del trabajo colaborativo para atender los retos educativos del municipio. Asimismo, constituyen una base sólida para continuar impulsando políticas, programas y estrategias que favorezcan una educación de calidad, con enfoque humanista y centrada en el bienestar y desarrollo de la comunidad.

El COMUPAEE reafirma su compromiso de seguir promoviendo la participación social en la educación como un elemento fundamental para la construcción de una mejor ciudad, donde el aprendizaje, la inclusión y el desarrollo de las personas sean pilares para el progreso de León.

INTEGRANTES DEL CONSEJO MUNICIPAL DE PARTICIPACIÓN ESCOLAR EN LA EDUCACIÓN COMUPAEE

Mtra. Alejandra Gutiérrez Campos
Presidenta Municipal de León

Lic. Paulina Saucedo Puga
Consejera Presidente

Lic. Jesús Jonathan González Muñoz
Secretario Técnico

Prof. J. Ramón Hernández Hernández
Regidor y Presidente de la Comisión de Educación y Cultura del Ayuntamiento

CONSEJEROS

Mtra. Mariela del Carmen Huerta Guerrero

Dr. Enrique Alejandro del Sagrado Corazón de Jesús González Álvarez

Prof. Celestino Tetuán Porras

Mtro. Luis Alfonso González Valencia S.J.

Prof. Mario Alfonso Andrade González

Prof. María Socorro Ramírez Ramírez

Lic. Carmen Viridiana Velázquez Ramírez

Mtro. Mauricio Mejía Flores

Lic. Mariana Arias Vargas

Mtra. Esther Angélica Medina Rivero

Lic. Genoveva de Anda Sánchez

C. Jessica Varela Castañeda

Ing. Edson López Martínez

C. María Soledad Aranda Torres

Ing. Diana Guzmán Alonso

C. Ana Laura Miranda Muñoz

Lic. José Alfredo Gutiérrez Rivera

Lic. Norma Sánchez Romero

Prof. Raúl Espinoza Alonso

Mtro. Nicolás Gutiérrez Ortega.

Prof. Juan Rigoberto Macías Vidales



PROYECTO EDUCATIVO

2 0 2 4 - 2 0 2 6

DEL CONSEJO MUNICIPAL DE PARTICIPACIÓN ESCOLAR EN LA EDUCACIÓN **COMUPAEE**



Dirección General de **Educación**



leon.gob.mx